



组织工作管理与服务一体化平台 (党建部分使用说明)

北京师范大学

2016-6-8

系统角色说明

1. 非党员（群众）
 - ▶ 可以入党申请、组织关系转入等操作
2. 党员
 - ▶ 查询党籍信息、组织关系转接等操作
3. 流入党员
 - ▶ 查询基本信息、流入党员转出操作
4. 支部管理员
 - ▶ 管理本支部党员信息、审批入党申请等操作
5. 分党委党总支直属党支部管理员（以下均简称分党委管理员）
 - ▶ 管理本分党委支部信息、党员信息、审批入党申请等操作
6. 组织部党建管理员
 - ▶ 管理所有分党委、党支部、党员信息，审批入党申请等操作

系统登录

- ▶ 访问地址：<http://zzbgz.bnu.edu.cn>
- ▶ 使用统一身份认证账号及密码进行登录（点击登录按钮或直接回车）



- ▶ 连续输错10次密码，10分钟后才可以重试。
- ▶ “下次自动登录”选中后登录成功，如果没有主动退出（进入系统后点击右上角的【退出】按钮），则下次打开**同一浏览器**不需要重新登录。

用户注册

- ▶ 点击登录框右下角【立即注册】按钮，进入注册页面



北京师范大学 BEIJING NORMAL UNIVERSITY | 组织工作管理与服务一体化平台

用户注册

登录账号

登录密码

密码确认

类别

真实姓名

身份证号码

手机号码

选择分党委

验证码 

[注册](#) [返回登录](#)

注意事项

- ▶ 用户名由3-10位的字母、下划线和数字组成，且不能以数字或下划线开头
- ▶ 密码由6-16位的字母、下划线和数字组成
- ▶ 每个身份证只能注册一个账号
- ▶ 分党委审批通过后，注册的账号可以正常使用本平台

非党员登录

The screenshot displays the '非党员登录' (Non-Party Member Login) page of the '组织工作管理与服务一体化平台' (Organizational Management and Service Integrated Platform) at Beijing Normal University. The interface features a dark blue header with the university's logo and name, and a navigation sidebar on the left. The main content area contains four distinct service modules, each with a title, a brief description, and a '进入' (Enter) button.

北京師範大學 BEIJING NORMAL UNIVERSITY

组织工作管理与服务一体化平台

退出

首页

权限开通申请

申请入党
学生或教职工申请入党入口。 [进入](#)

组织关系转入
学生或教职工组织关系转入入口。 [进入](#)

留学归国人员恢复组织生活
填写恢复组织生活申请入口。 [进入](#)

流入党员申请
流入党员申请入口。 [进入](#)

北京师范大学党委组织部 ©2016

党员登录

 **北京师范大学**
BEIJING NORMAL UNIVERSITY

组织工作管理与服务一体化平台

退出

首页 > 党员基本信息 > 基本信息

党员基本信息

- 基本信息
- 党员流出**
- 组织关系转出
- 校内组织关系转接
- 党员出国(境)申请组织关系暂留

基本信息

姓名	[REDACTED]	性别	男	民族	汉族	身份证号	[REDACTED]
学生证号	[REDACTED]	籍贯		来源	外校转入	同步来源	研究生库
年级	2013	培养类型	专业学位	培养层次	硕士	培养方式	非定向
招生年度	2013	是否全日制	否	学生类别	双证专业学位硕士生	教育类别	全日制
实际入学年月	2013-09-01	预计毕业年月	2015-07-01	实际毕业年月	2015-06-01	延期毕业年限	0.0

党籍信息

所属组织机构	中共北京师范大学哲学学院委员会-本科生第三党支部						
党籍状态	正式党员			党内职务			
入党时间	2016-04-11	转正时间	2016-04-12	进入系统方式	外校转入		
提交书面申请书时间	2016-04-08	确定为入党积极分子时间	2016-04-09	确定为发展对象时间	2016-04-10		
党内奖励							
其他奖励							

流入党员登录



北京師範大學
BEIJING NORMAL UNIVERSITY

组织工作管理与服务一体化平台



退出

首页 > 流入党员基本信息 > 基本信息

☆ 流入党员基本信息 ▾

- 基本信息
- 流入党员转出

流入党员信息

姓名		所属组织机构	中共北京师范大学哲学学院委员会 一本科生第四党支部	原职业	其他	流入前所在省份	天津市
流入原因	sdfsdf	流入时间	2016-04-01	入党时间	2016-04-08	组织关系所在地	sdfsdfsdf
是否持有《中国共产党流动党员活动证》	是						

党支部管理员权限

- ① 党员信息管理
- ② 入党申请审批
- ③ 留学归国党员恢复组织关系审批
- ④ 党员出党审批
- ⑤ 流出党员审批
- ⑥ 流入党员审批
- ⑦ 流入党员转出审批
- ⑧ 党员出国境查询
- ⑨ 党员出国（境）申请组织关系暂留审批

分党委管理员权限

- ① 党员信息管理
+ 分党委内部组织关系变动（支部批量转移）
- ② 入党申请审批
- ③ 组织关系转出
- ④ 组织关系转入
- ⑤ 校内组织关系转接
- ⑥ 留学归国党员恢复组织关系审批
- ⑦ 党员出党审批
- ⑧ 流出党员审批
- ⑨ 流入党员审批
- ⑩ 流入党员转出审批
- ⑪ 党员出国境查询
- ⑫ 党员出国（境）申请组织关系暂留审批
+ 分党委审批时，需要设定暂留支部
- ⑬ 用户注册审批
- ⑭ 党支部管理
- ⑮ 支部委员会管理

- 首页
- 党建管理
 - 党员信息管理
 - 入党申请管理
 - 留学归国党员管理
 - 党员出党管理
 - 流出党员管理
 - 流入党员管理
 - 流入党员转出管理
 - 党员出境管理
 - 党员出国(境)申请组织关系暂留
- 权限开通申请

首页 > 党建管理 > 党员信息管理

学生党员 在职教职工党员 离退休党员

+ 添加党员 修改信息 导出

支部管理员管理界面

搜索

<input type="checkbox"/>	姓名	学生证号	性别	年龄	学生类别	年级	所属组织机构	党籍状态	入党时间	转正时间	培养层次	培养类型	所
<input type="checkbox"/>	张	2011012200	女	21	城镇应届	2014	中共北京师范大学哲学学院委员会-本科生第四党支部	正式党员	2015-12-03				哲
<input type="checkbox"/>	李	2014110100	女	21	城镇应届	2014	中共北京师范大学哲学学院委员会-本科生第四党支部	正式党员	2015-12-03				哲
<input type="checkbox"/>	王	2014110109	女	20	城镇应届	2014	中共北京师范大学哲学学院委员会-本科生第四党支部	正式党员	2015-12-03				哲
<input type="checkbox"/>	李	2014110108	男	21	城镇应届	2014	中共北京师范大学哲学学院委员会-本科生第四党支部	正式党员	2015-12-03				哲
<input type="checkbox"/>	汪	2014110102	女	20	城镇应届	2014	中共北京师范大学哲学学院委员会-本科生第四党支部	正式党员	2015-12-01				哲
<input type="checkbox"/>	李	2014110104	女	21	城镇应届	2014	中共北京师范大学哲学学院委员会-本科生第四党支部	正式党员	2015-11-27				哲
<input type="checkbox"/>	李	2014110105	女	20	城镇应届	2014	中共北京师范大学哲学学院委员会-本科生第四党支部	正式党员	2015-11-27				哲
<input type="checkbox"/>	孙	2014110106	女	19	城市应届	2014	中共北京师范大学哲学学院委员会-本科生第四党支部	正式党员	2015-11-27				哲
<input type="checkbox"/>	孙	2014110103	女	20	城市应届	2014	中共北京师范大学哲学学院委员会-本科生第四党支部	正式党员	2015-11-27				哲
<input type="checkbox"/>	孙	2014110107	男	21	城镇应届	2014	中共北京师范大学哲学学院委员会-本科生第四党支部	正式党员		2015-06-06			哲
<input type="checkbox"/>	李	2014110103	女	22	城镇应届	2014	中共北京师范大学哲学学院委员会-本科生第四党支部	正式党员		2015-05-10			哲
<input type="checkbox"/>	姜	2014110105	女	22	城镇往届	2014	中共北京师范大学哲学学院委员会-本科生第四党支部	正式党员		2015-05-27			哲
<input type="checkbox"/>	李	2011012200	男	22	城镇应届	2013	中共北京师范大学哲学学院委员会-本科生第四党支部	正式党员		2014-06-09			哲

首页

首页 > 党建管理 > 党员信息管理

★ 党建管理

党员信息管理

入党申请管理

组织关系转出

组织关系转入

校内组织关系转接

留学归国党员管理

党员出党管理

流出党员管理

流入党员管理

流入党员转出管理

党员出境管理

党员出国(境)申请组织关系暂留

用户注册管理

☆ 党组织机构管理

党支部管理

支部委员会

☆ 权限开通申请

学生党员 在职教职工党员 离退休党员

+ 添加党员 修改信息 导出

搜索

分党委管理员管理界面

<input type="checkbox"/>	姓名	学生证号	性别	年龄	学生类别	年级	所属组织机构	党籍状态	入党时间	转正时间	培养层次	培养类型	所
<input type="checkbox"/>	高	201	女		城镇应届	2015	中共北京师范大学哲学学院委员会-本科生第二党支部	正式党员	2016-03-01	2016-05-12			
<input type="checkbox"/>		201	男	22	城镇应届	2014	中共北京师范大学哲学学院委员会-本科生第三党支部	正式党员	2015-12-09				
<input type="checkbox"/>		201	女	28	双证学术型硕士生	2014	中共北京师范大学哲学学院委员会-2014级学术硕士第二党支部	正式党员	2015-12-04		硕士	学术型学位	
<input type="checkbox"/>		201	女	24	双证学术型硕士生	2014	中共北京师范大学哲学学院委员会-2014级学术硕士第二党支部	正式党员	2015-12-04		硕士	学术型学位	
<input type="checkbox"/>	侯	201	女	24	双证学术型硕士生	2014	中共北京师范大学哲学学院委员会-2014级学术硕士第二党支部	正式党员	2015-12-04		硕士	学术型学位	
<input type="checkbox"/>	李	201	女	25	双证学术型硕士生	2014	中共北京师范大学哲学学院委员会-2014级学术硕士第二党支部	正式党员	2015-12-04		硕士	学术型学位	
<input type="checkbox"/>	黎	201	女	21	城镇应届	2014	中共北京师范大学哲学学院委员会-本科生第四党支部	正式党员	2015-12-03				
<input type="checkbox"/>	马	201	女	21	城镇应届	2014	中共北京师范大学哲学学院委员会-本科生第四党支部	正式党员	2015-12-03				
<input type="checkbox"/>	薛	201	女	20	城镇应届	2014	中共北京师范大学哲学学院委员会-本科生第四党支部	正式党员	2015-12-03				
<input type="checkbox"/>	李	201	男	21	城镇应届	2014	中共北京师范大学哲学学院委员会-本科生第四党支部	正式党员	2015-12-03				
<input type="checkbox"/>	朋	201	女	23	双证学术型硕士生	2014	中共北京师范大学哲学学院委员会-2014级学术硕士第一党支部	正式党员	2015-12-03		硕士	学术型学位	
<input type="checkbox"/>	张	201	女	24	农村应届	2012	中共北京师范大学哲学学院委员会-本科生第一党支部	正式党员	2015-12-01				
<input type="checkbox"/>	吴	201	女	23	农村应届	2012	中共北京师范大学哲学学院委员会-本科生第一党支部	正式党员	2015-12-01				
<input type="checkbox"/>	何	201	女	22	城镇应届	2012	中共北京师范大学哲学学院委员会-本科生第一党支部	正式党员	2015-12-01				
<input type="checkbox"/>	汪	201	女	20	城镇应届	2014	中共北京师范大学哲学学院委员会-本科生第四党支部	正式党员	2015-12-01				
<input type="checkbox"/>	李	201	男	23	城镇应届	2012	中共北京师范大学哲学学院委员会-本科生第一党支部	正式党员	2015-12-01				
<input type="checkbox"/>	李	2013	女	23	城镇应届	2013	中共北京师范大学哲学学院委员会-本科生第二党支部	正式党员	2015-11-30				

分党委内部组织关系变动

1 / 共 12 页

1 - 20 共 228 条

分党委设置支部管理员

► 查看支部管理员

党组织机构管理→党支部管理→【支部名称】→支部管理员列表

► 添加支部管理员

方法一、在党支部里设置

党组织机构管理→党支部管理→【编辑管理员】

方法二、现任支部委员会中设置

党组织机构管理→支部委员会→【编辑委员】

► 删除支部管理员

方法一、在党支部的管理员列表中【删除】

党组织机构管理→党支部管理→【编辑管理员】

方法二、在**现任**支部委员会中【删除】/【删除管理员】

党组织机构管理→支部委员会→【编辑委员】

方法三、在查看分党委管理员中删除

党组织机构管理→党支部管理→【支部名称】→支部管理员列表→【删除】

审批顺序及说明

1. 党支部审核 -> 分党委审核

- ▶ 包含模块：流入党员、流入党员转出、流出党员、留学生归国恢复组织生活申请。
 - ◆ 党支部完成审核前，党支部管理员可以打回申请
 - ◆ 审批完成前，分党委管理员可以打回申请至前面的状态
 - ◆ 直属党支部只需要一次审核

2. 分党委审核 → 组织部审核

- ▶ 包含模块：组织关系转入、组织关系转出。
 - ◆ 分党委完成审核前，分党委管理员可以打回申请
 - ◆ 审批完成前，组织部管理员可以打回申请至前面的状态
 - ◆ 组织关系转入：分党委、党总支审核，不需要组织部审核，但直属党支部审批后需要组织部审核

审批顺序及说明

3. 党支部审核 → 分党委审核 → 组织部审核

➤ 包含模块：党员出党、党员出国（境）申请组织关系暂留。

◆ 党支部完成审核前，党支部管理员可以打回申请

◆ 分党委完成审核前，分党委管理员可以打回申请至前面的状态

◆ 审批完成前，组织部管理员可以打回申请至前面的状态

◆ 直属党支部审核后直接到组织部审核

4. 转出分党委审核 → 转入分党委审核

➤ 包含模块：校内组织关系转接。

◆ 转出分党委完成审核前，转出分党委管理员可以打回申请

◆ 审批完成前，转入分党委管理员可以打回申请至前面的状态

5. 分党委审核

➤ 包含模块：用户注册。

入党申请流程1/4

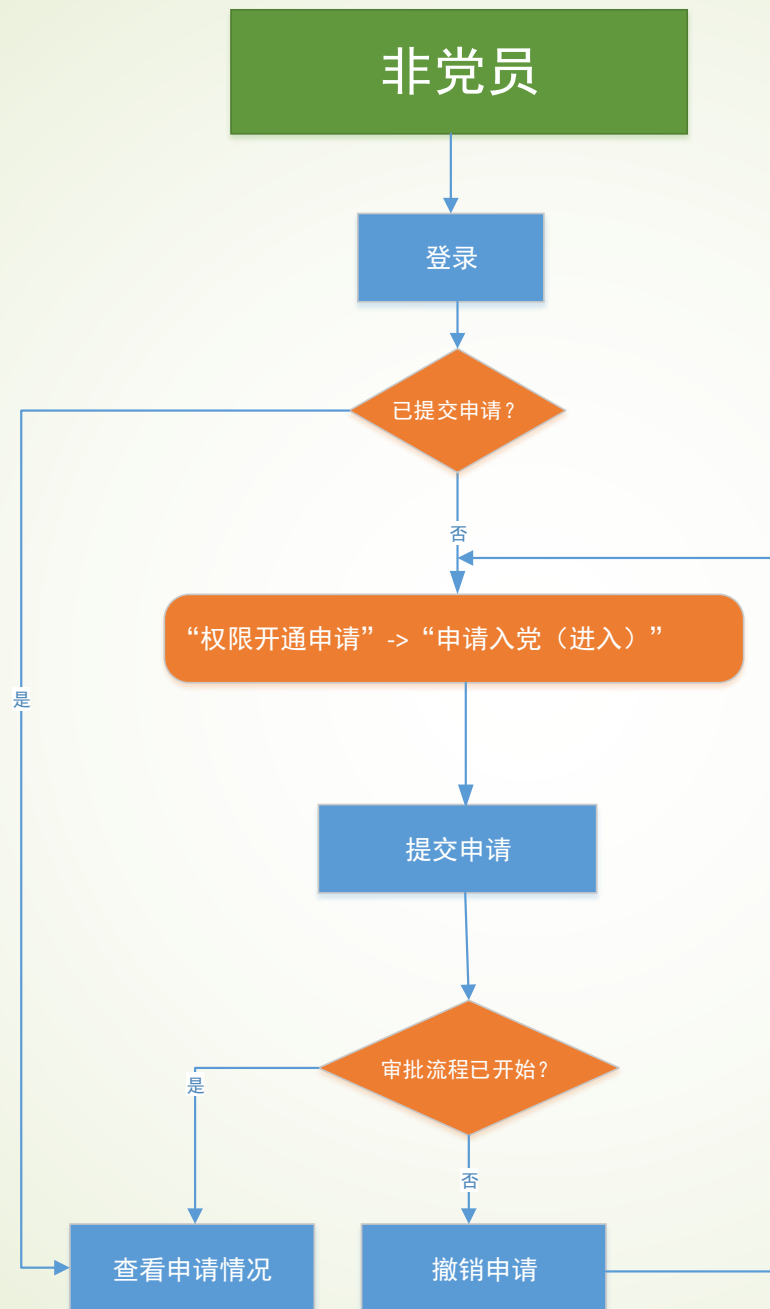

支部管理员

登录

“党建管理” -> “入党申请管理”

【申请】
审核

通过?

否

申请被打回

是

【申请】
提交确定为入党积极分子时间

确定为入党积极分子满一年
之后才能被确定为发展对象

【积极分子】提交确定为发展
对象时间、参加培训时间

【发展对象】
提交列入发展计划时间

【领取志愿书】
提交发展为预备党员时间

【预备党员】
提交转正时间

入党申请流程2/4

分党委管理员

登录

“党建管理” -> “入党申请管理”

【积极分子】
审核发展对象

【发展对象】
审核列入发展计划

【列入发展计划】
提交领取志愿书时间

【领取志愿书】
审核预备党员

【预备党员】
审核转正时间

打回申请

申请被打回至
前面的某个环节

入党申请流程3/4

组织部管理员

入党申请流程4/4

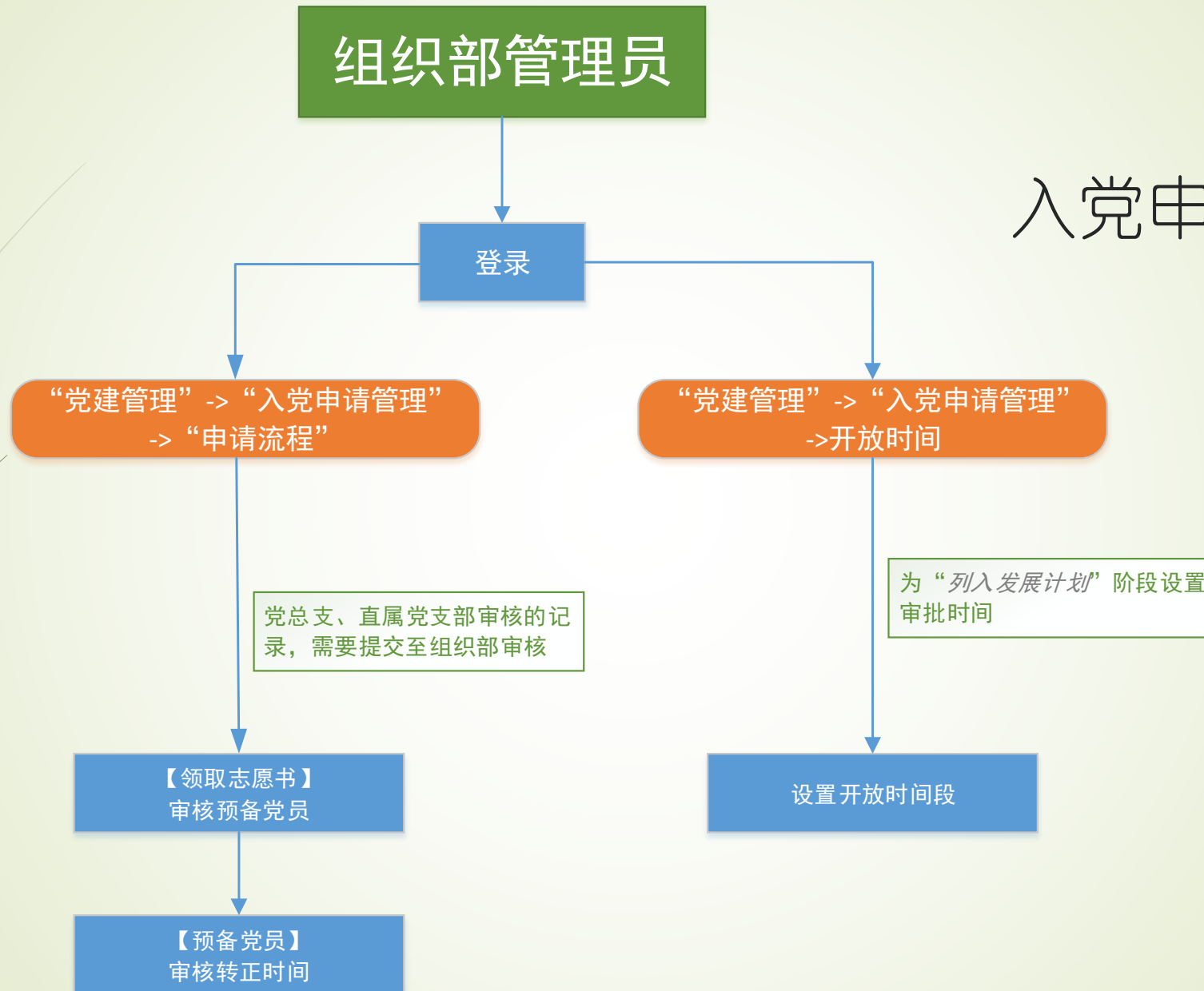

非党员

登录

已提交申请?

否

“权限开通申请” -> “组织关系转入（进入）”

提交申请

审批流程已开始?

是

查看申请情况

撤销申请

组织关系转入流程 (1/3)

分党委管理员

组织关系转入流程 (2/3)

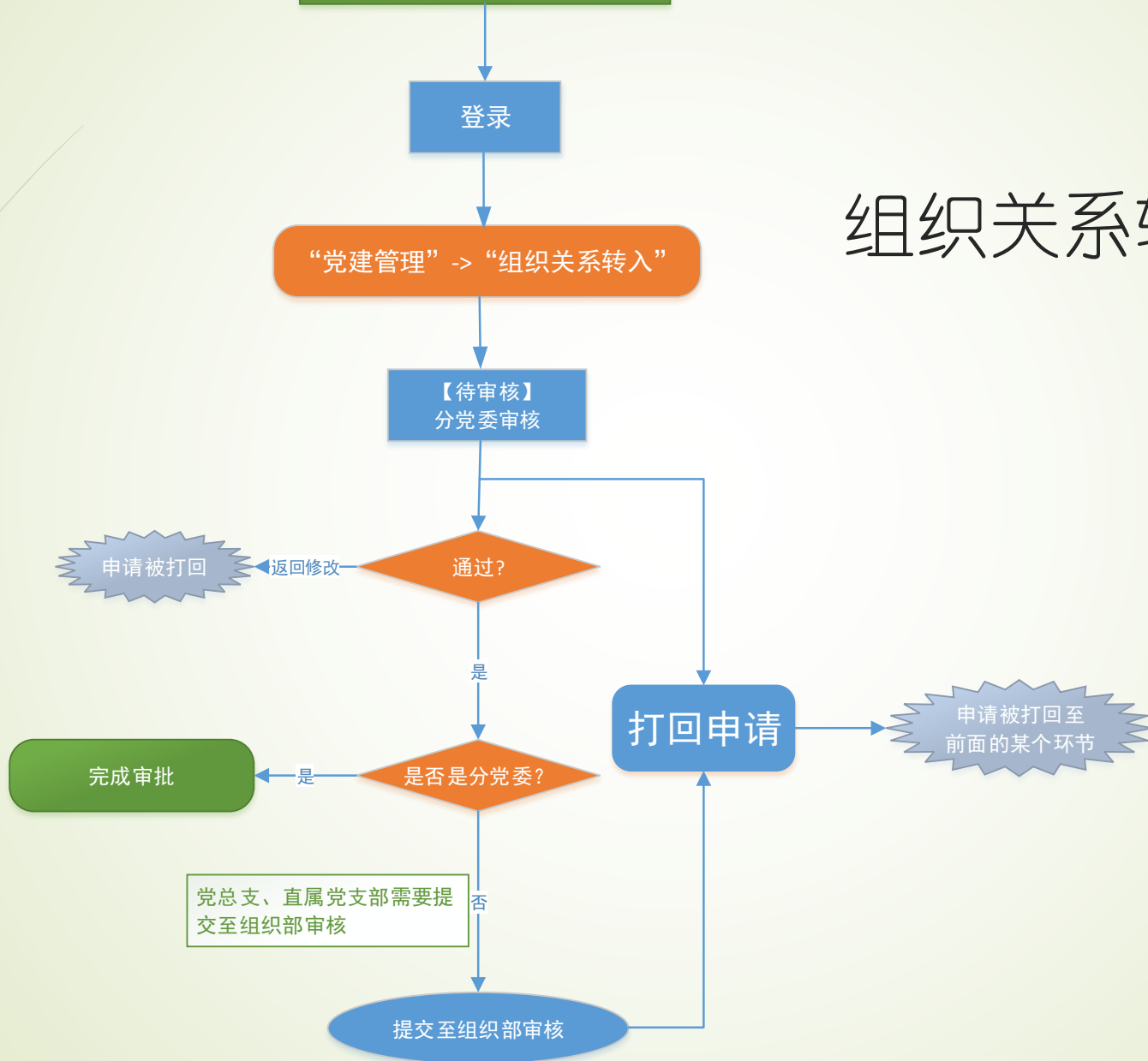

组织部管理员

登录

“党建管理” -> “组织关系转入”

党总支、直属党支部需
要提交至组织部审核

【待审核】
组织部审核

完成审批

组织关系转入流程 (3/3)

打回申请

申请被打回至
前面的某个环节